

Bt-BOX MINI

Quick Start Guide



Package Contents

- Bt-BOX MINI : BitTorrent/HTTP/FTP Download Station
- Power Adapter for Bt-BOX MINI
- LAN Cable
- CD-ROM Bt-BOX MINI Software
- Quick Start Guide
- Registration Card

1 ติดตั้ง Bt-BOX MINI เข้ากับระบบเครือข่าย

1. เสียบสาย LAN ที่ให้มากับ Bt-BOX MINI เข้ากับพอร์ต Ethernet และ อีกฝั่งเสียบเข้ากับ Router หรือ Hub ของระบบเครือข่าย

2. เชื่อมต่อ USB External Hard Disk เข้าที่ช่อง USB (Disk1) ที่ Bt-BOX MINI

NOTE: ถ้า Hard Disk ของคุณจำเป็นที่ต้องใช้แหล่งจ่ายไฟเพิ่ม ให้เสียบแหล่งจ่ายไฟให้กับ Hard Disk

3. เสียบสาย Power Adapter ให้กับ Bt-BOX MINI ไฟสีแดง (ดวงที่ 1) ของ Bt-BOX MINI จะติด

4. รอประมาณ 1 นาที เพื่อให้ Bt-BOX MINI เริ่มต้นการทำงาน ไฟสถานะบนเครื่องจะติดทั้ง 3 ดวง เมื่อ Bt-BOX MINI พร้อมทำงาน

5. เปิดโปรแกรม Bt-BOX MINI Installer (อยู่ใน CD-ROM) เพื่อค้นหา และแสดง IP address ของ Bt-BOX MINI ทั้งหมดที่ติดตั้งอยู่ในระบบ

NOTE: Bt-BOX MINI จะทำการขอ IP Address จาก Router หรือ DHCP Server เองโดยอัตโนมัติ แต่ถ้าไม่สามารถขอ IP Address ได้ Bt-BOX MINI จะใช้ IP 192.168.0.2



1. ตรวจสอบการติดตั้ง Hard Disk โดยการพิมพ์ IP Address ของ Bt-BOX MINI (ซึ่งได้มาจากขั้นตอนที่ 1) ที่ช่อง URL ของ Web Browser
2. ที่หน้า Webpage จะมีคำว่า “Welcome to Bt-BOX mini” ให้คลิกที่ Hard Disk Drives
3. หน้าข้อมูลของ Partition จะปรากฏขึ้นมาพร้อมขนาดของ Hard Disk หลังตรวจเช็ค Hard Disk ว่าถูกต้องแล้ว ให้ปิด Web Browser
4. เปิดโปรแกรม Bt-BOX MINI Installer โปรแกรมจะทำการค้นหา Bt-BOX MINI ในกรณีที่มี Bt-BOX MINI มากกว่า 1 ตัวในระบบ ให้เลือกตัวที่ต้องการจะทำการ Install จากนั้นคลิก Install

NOTE: โปรแกรม Install จะทำการ Format Hard Disk ก่อน แล้วจึงลงโปรแกรม System ของ Bt-BOX MINI ซึ่งจะทำให้ข้อมูลใน Hard Disk ที่มีอยู่เดิม สูญหาย

5. รอจนการ Install เสร็จสิ้น ผู้ใช้สามารถใช้งาน Bt-BOX MINI ได้ทันที

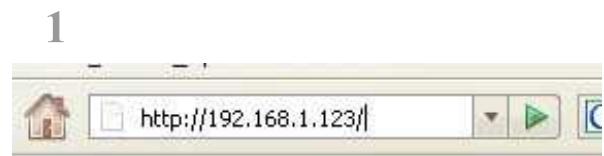

2



3



Partition	Type	Size
/dev/sda		128 MB
-> /dev/sda1	Win95 FAT32	104 MB
-> /dev/sda2	Linux	20 MB

4

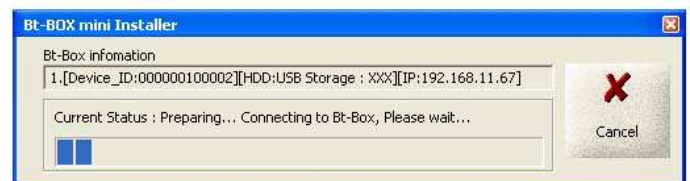

5



หลังจากการ Install System ของ Bt-BOX MINI ลงใน Hard Disk เสร็จสิ้น ผู้ใช้สามารถใช้งาน Download Manager ได้ทันที โดยการพิมพ์ IP address ที่ช่อง URL ของ Web Browser

NOTE: สำหรับการใช้งานครั้งแรกให้ login ด้วย
Username: admin และ Password: admin

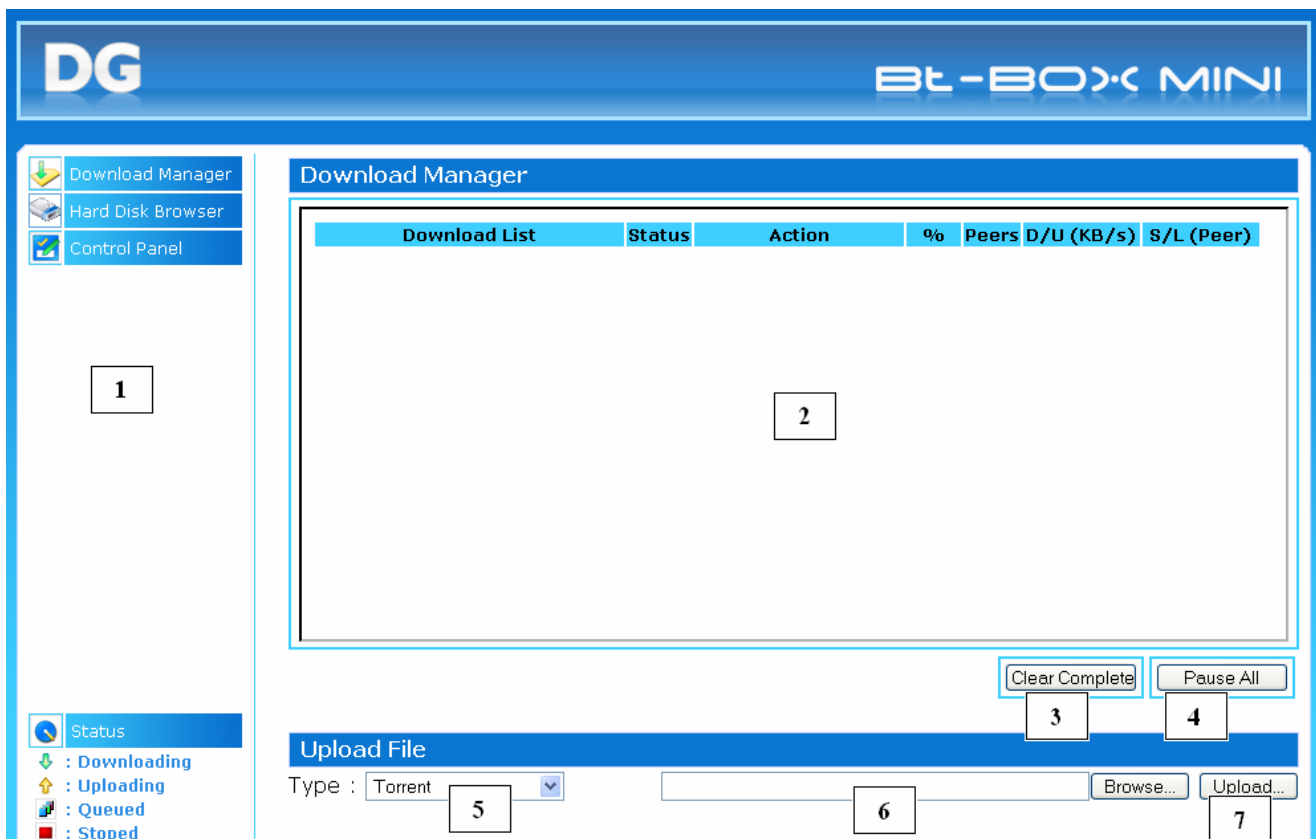

หมายเลข	คำอธิบาย
1	Menu หลักการทำงานของ Bt-BOX MINI
2	หน้าต่างแสดงสถานะการ Download
3	ปุ่ม Clear Complete สำหรับลบรายการที่ Download เสร็จแล้วออกจากหน้าต่างแสดงสถานะการ Download
4	ปุ่ม Pause All สำหรับหยุดการ Download งานทั้งหมดแบบชั่วคราว
5	เลือกชนิดการ Download (Torrent/HTTP/FTP)
6	ช่องสำหรับเลือกไฟล์ torrent ที่ต้องการจาก Hard Disk ของ PC
7	ปุ่มสำหรับส่งไฟล์ torrent ให้ Bt-BOX MINI เพื่อทำการ Download

4 การ Download ไฟล์ Torrent

การใช้ Bt-BOX MINI เพื่อ Download ไฟล์แบบ Torrent นั้นประกอบด้วย 4 ขั้นตอนดังนี้

1. Download ไฟล์ .torrent ที่ต้องการมาเก็บไว้ที่เครื่องคอมพิวเตอร์ก่อน

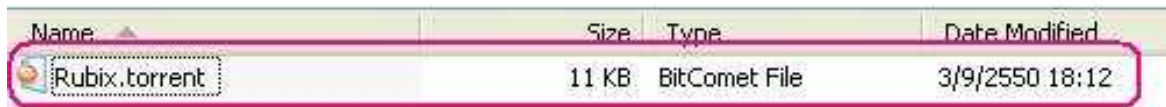

Name	Size	Type	Date Modified
Rubix.torrent	11 KB	BitComet File	3/9/2550 18:12

2. จากนั้นไปที่ Download Manager คลิกที่ Browse... แล้วเลือกไฟล์ .torrent ที่ต้องการ



Upload File
Type : Torrent Browse... Upload...

3. คลิกปุ่ม Upload เพื่อ Upload ไฟล์ .torrent ไปยัง Download Manager ใน Bt-BOX MINI

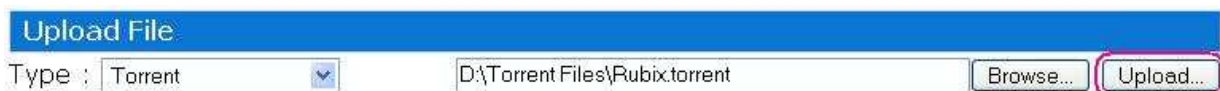

Upload File
Type : Torrent D:\Torrent Files\Rubix.torrent Browse... Upload...

4. จากนั้นสั่ง Download ที่หน้าต่าง Download Manager แล้ว Bt-BOX MINI ก็จะเริ่ม Download ไฟล์ torrent ที่เลือกไว้



Download List	Status	Action	%	Peers	D/U (KB/s)	S/L (Peer)
Rubix.torrent	↓	⏏ ⏏ ⏏ ⏏ ⏏ ⏏	0.10	4	52.20/0.00	4/0

การ Download ไฟล์ที่ใช้โปรโตคอล HTTP และ FTP นั้น สามารถใช้งานได้เหมือนกัน โดยมีวิธีดังนี้

1. เลือกประเภทงานเป็น HTTP/FTP



2. รอนหน้าที่ใช้สำหรับใส่ URL ปรากฏขึ้นมาดังรูปด้านล่าง แล้วจึงใส่ URL ที่ต้องการจะ Download ลงไปที่ช่อง URL



3. คลิก Submit แล้วรอนงานถูกอัปโหลดไปที่ Download Manager (จะปรากฏ .http หรือ .ftp ต่อท้ายชื่อไฟล์เพื่อบอกประเภทของงานนั้นๆ ดังรูปด้านล่าง)



4. เริ่มสั่ง Download ที่หน้า Download Manager ได้ทันที (ไม่มีอัปโหลด สำหรับ HTTP และ FTP)

NOTE: ในกรณีที่ต้องการ Login ทั้ง HTTP และ FTP ให้ทำการใส่ URL ในรูปแบบ
 (http/ftp)://USERNAME:PASSWORD@URL เช่น
 http://my_user:my_pass@my_site.com/my_file.zip
 ftp://user:pass@123.234.15.235/abcdef.avi

การย้ายไฟล์ที่ Download เสร็จแล้ว มาไว้ยัง PC สามารถทำได้ตามขั้นตอนดังนี้

1. ตรวจสอบว่า ทุกงานอยู่ในสถานะ Stop ก่อนทุกครั้ง

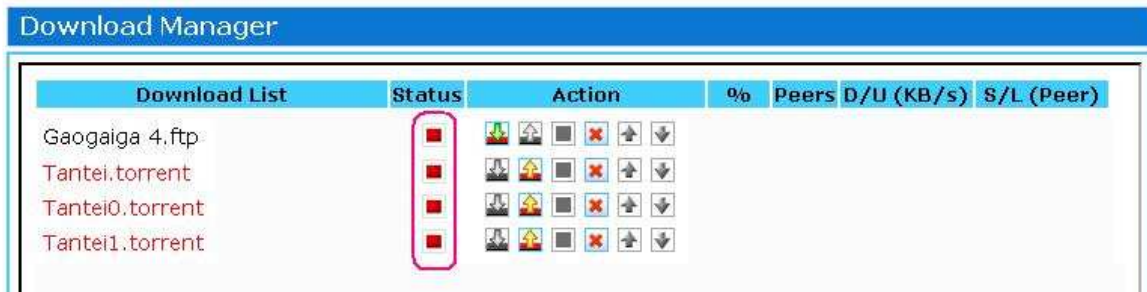

2. Shut Down Bt-BOX MINI โดยไปที่ Control Panel > System



3. เลือก Shut Down แล้วคลิก OK



4. รอจน Bt-BOX MINI ทำการ Shut Down เสร็จ ไฟบน Bt-BOX MINI จะดับหมด ยกเว้นสีแดง คือสถานะของแหล่งจ่ายไฟ
5. ถอด Power Adapter ออกจาก Bt-BOX MINI
6. นำ USB Hard Disk มาเชื่อมต่อกับ Port USB ที่ PC
7. ใช้โปรแกรม Ext2 Volume Manager ในการอ่านข้อมูลจาก USB Hard Disk

NOTE: คู่มือการใช้งานและตัวโปรแกรม Ext2 Volume Manager มีอยู่ใน CD-Rom ของ Bt-BOX MINI หรือสามารถ Download ได้ที่ <http://www.design-gateway.com/bt-box>

กรุณาอ่าน **FAQ** เพิ่มเติมเกี่ยวกับ **Bt-BOX MINI** เพื่อการใช้งานอย่างถูกต้อง
สามารถสอบถามปัญหาการใช้งานเพิ่มเติมได้ที่ **Web board**

<http://www.design-gateway.com/bt-box/>

The logo consists of the letters 'D' and 'G' in a bold, blue, sans-serif font. The 'D' is on the left and the 'G' is on the right, both rendered in a solid blue color against a white background.