

# Bt-BOX MINI

## Quick Start Guide



### Package Contents

- Bt-BOX MINI : BitTorrent/HTTP/FTP Download Station
- USB Flash Drive (Bt-BOX MINI system)
- Power Adapter for Bt-BOX MINI
- LAN Cable
- CD-ROM Bt-BOX MINI Software
- Quick Start Guide
- Registration Card

# 1 ติดตั้ง Bt-BOX MINI เข้ากับระบบเครือข่าย

1. เสียบสาย LAN ที่ให้มากับ Bt-BOX MINI เข้ากับพอร์ต Ethernet และ สาย LAN อีกด้านหนึ่งเสียบเข้ากับ Router หรือ Hub ของระบบเครือข่าย
2. เชื่อมต่อ USB Flash Drive เข้าที่ช่อง USB Disk 2
3. เสียบสาย Power Adapter ให้กับ Bt-BOX MINI ไฟสีเขียว (ดวงที่ 1) ของ Bt-BOX MINI จะติด
4. รอประมาณ 1 นาที เพื่อให้ Bt-BOX MINI เริ่มต้นการทำงาน ถ้าเชื่อมต่อกับ Network ที่สามารถใช้งาน internet ได้ ไฟสถานะจะติดขึ้น 2 ดวง คือ แดงและเหลือง (ถ้าไม่ได้จะติดแค่สีเขียว 1 ดวง)
5. หา IP Address ของ Bt-BOX MINI โดยใช้โปรแกรม Bt-BOX MINI Installer (อยู่ใน CD-Rom) ทำการค้นหา Bt-BOX MINI ที่ติดตั้งอยู่ทั้งหมดในระบบ

**NOTE:** Bt-BOX MINI จะทำการขอ IP Address จาก Router หรือ DHCP Server เองโดยอัตโนมัติ แต่ถ้าไม่สามารถขอ IP Address ได้ Bt-BOX MINI จะใช้ IP 192.168.0.2



5

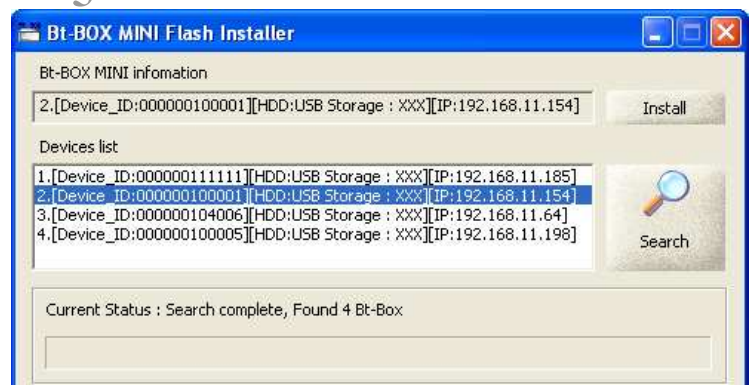

หลังจากที่ Bt-BOX MINI พร้อมทำงานแล้วนั้น ท่านสามารถใช้งาน Bt-BOX MINI ได้ทันทีโดยการเข้าไปยัง Web Browser แล้วพิมพ์ IP Address ของ Bt-BOX MINI ลงไปที่ช่อง address (IP ของ Bt-BOX MINI ได้จากขั้นตอนที่ 5 ของหัวข้อที่ 1 การติดตั้ง)

**NOTE:** สำหรับการใช้งานครั้งแรกให้ login ด้วย  
Username: admin และ Password: admin

1. นำ USB Hard Disk มาต่อเข้ากับช่อง Disk 1 ของ Bt-BOX MINI



2. แล้วรอสักครู่ ไฟสถานะสีเขียว (Hard Disk) จะติดขึ้นมา
3. ตรวจสอบสถานะ และการทำงานที่ Bt-BOX MINI Control Panel > HDD



**HDD**

4. สำหรับ Hard Disk ที่ใช้ระบบ File System แบบ NTFS Bt-BOX MINI จะทำการ mount ให้อัตโนมัติ ถ้าเป็นระบบอื่นให้กดปุ่ม mount ทางด้านขวาเพื่อทำการ mount

Partition Name	Size	Used	Partition Type	Mount Point	
Internal[OK]	708.9 MB	1%	Linux	/internal	unmount
External	74.5 GB		HPFS/NTFS	/external	mount

**NOTE :**

1. USB Hard Disk ที่นำมาใช้งานนั้น ต้อง Format เป็น 1 Partition เท่านั้น ซึ่ง Bt-BOX MINI รองรับระบบ File System 3 แบบ คือ **NTFS, ext2/ext3, FAT32**
2. สำหรับ USB Hard Disk ขนาด 2.5" (Hard Disk Notebook) จำเป็นที่จะต้องใช้ไฟจากภายนอก เพราะ USB ของ Bt-BOX MINI อาจจะไม่จ่ายไฟให้ได้ไม่เพียงพอกับการทำงานระยะยาว ซึ่งอาจก่อให้เกิดความเสียหายกับ Hard Disk ได้

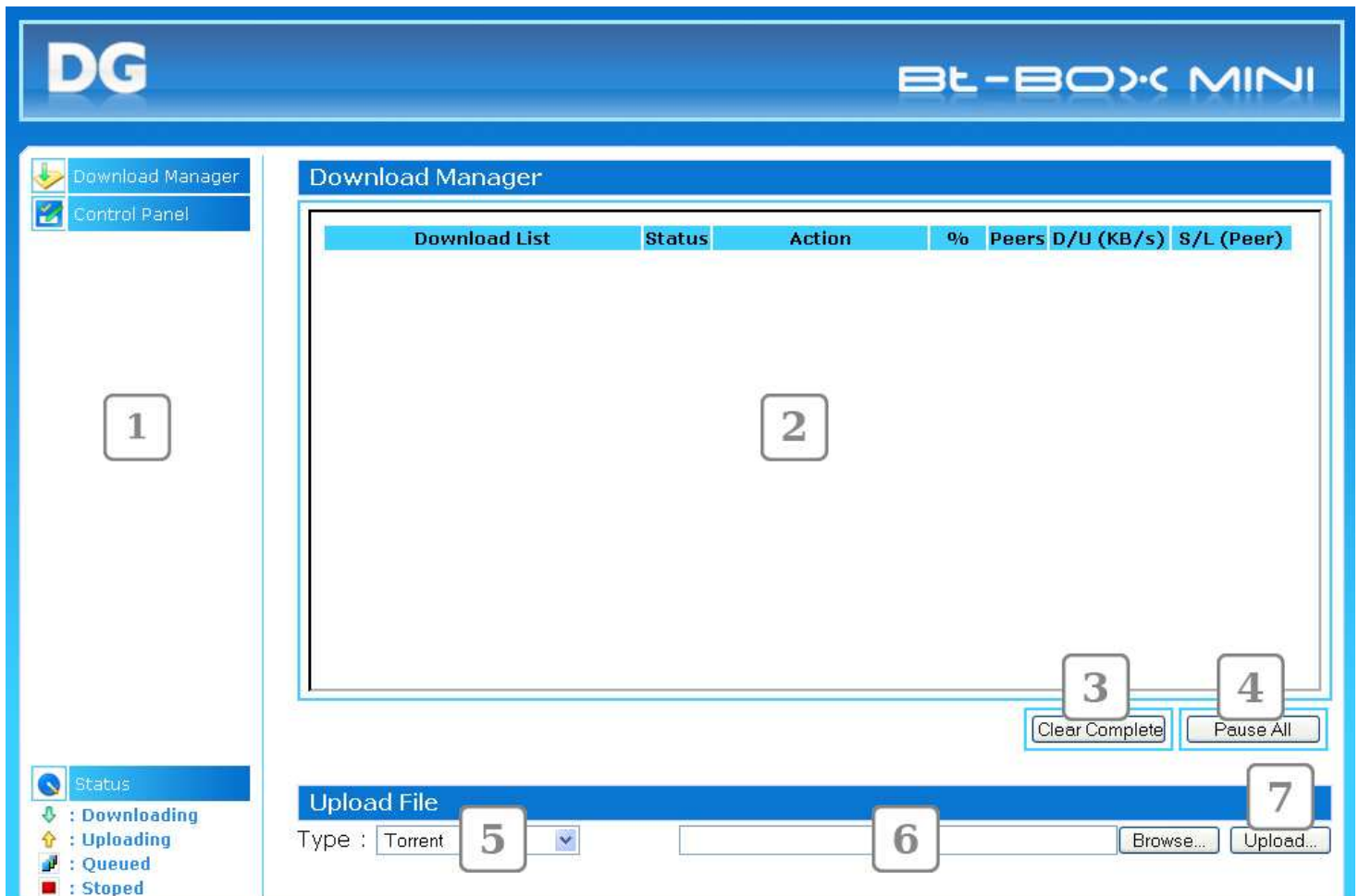

หมายเลข	คำอธิบาย
1	Menu หลักการทำงานของ Bt-BOX MINI
2	หน้าต่างแสดงรายการและ สถานะการ Download
3	ปุ่ม Clear Complete สำหรับลบรายการที่ Download เสร็จแล้วออกจากหน้าต่างแสดงสถานะการ Download
4	ปุ่ม Pause All สำหรับหยุดการ Download งานทั้งหมดแบบชั่วคราว
5	เลือกชนิดการ Download (Torrent/HTTP/FTP)
6	ช่องสำหรับเลือกไฟล์ torrent ที่ต้องการจาก Hard Disk ของ PC
7	ปุ่มสำหรับส่งไฟล์ torrent ให้ Bt-BOX MINI เพื่อทำการ Download

## 4 การ Download ไฟล์ Torrent

การใช้ Bt-BOX MINI เพื่อ Download ไฟล์แบบ Torrent นั้นประกอบด้วย 6 ขั้นตอนดังนี้

1. Download ไฟล์ .torrent ที่ต้องการมาเก็บไว้ที่เครื่องคอมพิวเตอร์ก่อน

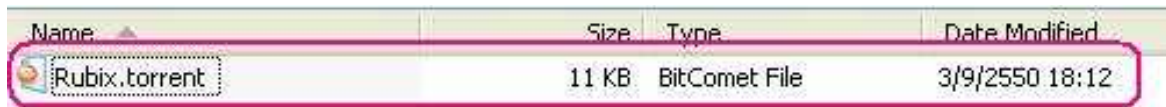

2. จากนั้นไปที่ Download Manager กดที่ Browse... แล้วเลือกไฟล์ .torrent ที่ต้องการ



3. กดปุ่ม Upload เพื่อ Upload ไฟล์ .torrent ไปยัง Download Manager ใน Bt-BOX MINI

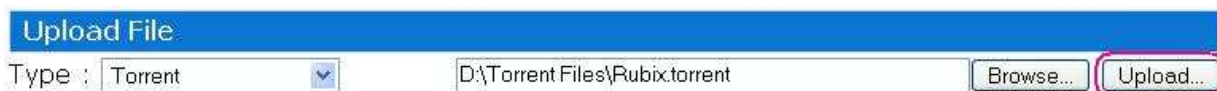

4. เลือกที่เก็บไฟล์ว่าต้องการให้ save ใน External Hard Disk หรือใน Internal Memory (USB Flash Drive)

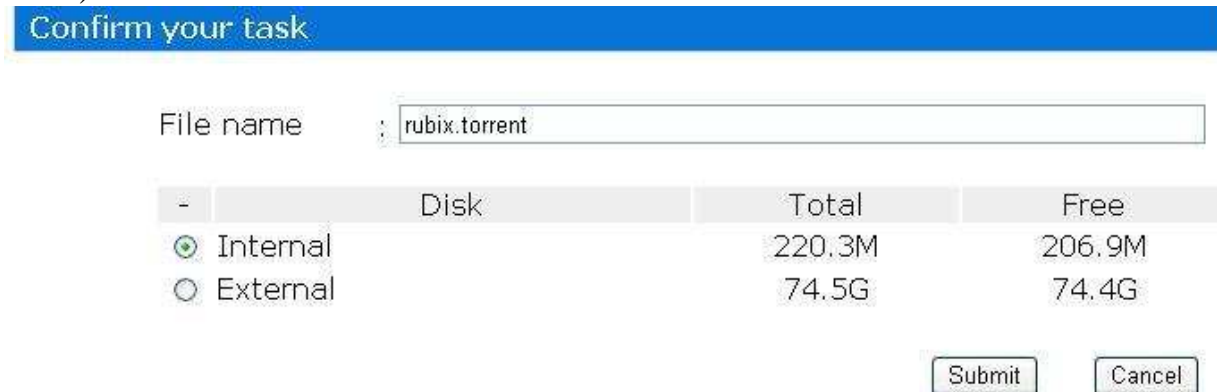

5. กด Submit

6. จากนั้นสั่ง Download ที่หน้าต่าง Download Manager แล้ว Bt-BOX MINI ก็จะเริ่ม Download ไฟล์ torrent ที่เลือกไว้



การ Download ไฟล์ที่ใช้โปรโตคอล HTTP และ FTP นั้น สามารถใช้งานได้เหมือนกัน โดยมีวิธีดังนี้

### 1. เลือกประเภทงานเป็น HTTP/FTP



### 2. รอนหน้าที่ใช้สำหรับใส่ URL ปรากฏขึ้นมาดังรูปด้านล่าง แล้วจึงใส่ URL ที่ต้องการจะ Download ลงไปที่ช่อง URL



**NOTE :** ให้เลือก Encoding เป็น TIS-620 ในกรณีที่มีส่วนใดใน URL เป็นภาษาไทย  
EUC-JP ในกรณีที่มีส่วนใดใน URL เป็นภาษาญี่ปุ่น  
ถ้าเป็นภาษาอังกฤษเพียงอย่างเดียว สามารถเลือกเป็นอะไรก็ได้

### 3. กด Submit แล้วรอนงานถูกอัปโหลดไปที่ Download Manager (จะปรากฏ .http หรือ .ftp ต่อท้ายชื่อไฟล์เพื่อบอกประเภทของงานนั้นๆ ดังรูปด้านล่าง)



### 4. เริ่มสั่ง Download ที่หน้า Download Manager ได้ทันที (ไม่มีอัปโหลด สำหรับ HTTP และ FTP)

**NOTE:** ในกรณีที่ต้องการ Login ทั้ง HTTP และ FTP ให้ทำการใส่ URL ในรูปแบบ  
(http/ftp)://USERNAME:PASSWORD@URL เช่น  
http://my\_user:my\_pass@my\_site.com/my\_file.zip  
ftp://user:pass@123.234.15.235/abcdef.avi

การนำไฟล์ที่ Download เสร็จแล้วนั้นมายัง PC สามารถทำได้ 2 วิธี

### Windows File Sharing

1. ไปที่ Start > Run... ของ Windows



2. พิมพ์ \\ แล้วตามด้วย IP Address ของ Bt-BOX MINI ลงไปเช่น “\\192.168.1.100”
3. กด OK แล้วรอนหน้าต่างไฟล์ Sharing ปรากฏขึ้นมา

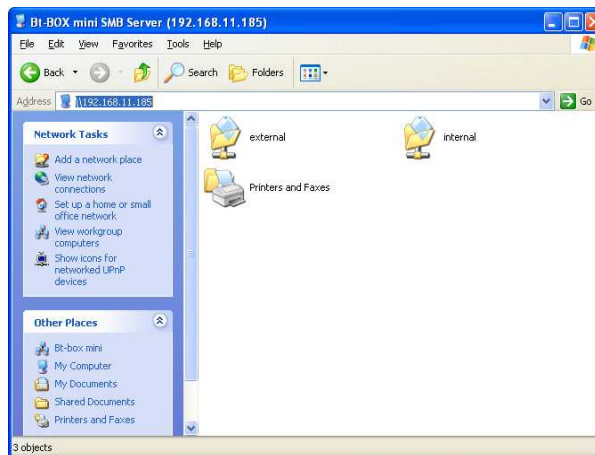

4. สามารถ Copy ไฟล์ต่างๆมายัง PC ได้ทันที

**Shut Down Bt-BOX MINI แล้วถอด USB Hard Disk มาต่อกับ PC โดยตรง**

1. สั่งหยุดการ Download ทุกงานที่ Download Manager

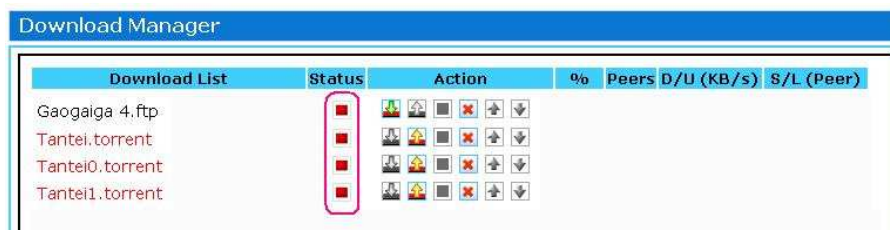

2. ไปยัง Control Panel > HDD



**HDD**

3. กดที่ปุ่ม umount หลังรายละเอียด Hard Disk
4. สามารถถอด USB Hard Disk ออกได้ทันที ไม่ต้อง Shut Down Bt-BOX MINI

กรุณาอ่าน **FAQ** เพิ่มเติมเกี่ยวกับ **Bt-BOX MINI** เพื่อการใช้งานอย่างถูกต้อง  
สามารถสอบถามปัญหาการใช้งานเพิ่มเติมได้ที่ **Web board**

**<http://www.design-gateway.com/bt-box/>**

The logo consists of the letters 'D' and 'G' in a bold, blue, sans-serif font. The 'D' is on the left and the 'G' is on the right, both rendered in a solid blue color against a white background.